

T.C.
ARMUTLU BELEDİYE BAŞKANLIĞI
İmar ve Şehircilik Müdürlüğü

ASKI TUTANAĞI

İlçemiz, Bayır Mahallesi, G21C23D3D ve G21C23D4C pafta, 922 Ada 137-138-146-147-148-149-158-161-162-163-167-168-169-170-180-181-182-183-184-185 ve 186 sayılı taşınmazları konu alan Armutlu Belediye Encümeni'nin 01.11.2023 tarih ve 252 sayılı kararı ile 3194 sayılı İmar Kanunu'nun 18. Maddesine göre arsa ve arazi düzenlemesi yapılması kararına istinaden, Düzenleme Sınır Krokisi, Parselasyon Planı, Özet Cetveli, Uygulama Sahası Tahsisi Cetveli, Düzenleme Sahası, Mal Sahipleri Araştırma ve Özet Formu, Tescile Esas Dağıtım Cetveli ,Tescil Sayfası 15.11.2023 tarih ve 263 sayılı askıya çıkarılması Encümen kararı ile İmar Kanunu'nun 19. maddesine istinaden Belediyemiz ilan panosunda 16.11.2023 tarihinde askıya çıkarılmış olup askıya çıkarıldığını gösteren tutanak tarafımızdan tanzim edilmiştir.16.11.2023

Harita Mühendisi

Emrah TOSUN

İmar ve Şehircilik Müdür V.

A.Habip TOPALOĞLU



T.C
ARMUTLU BELEDİYESİ
ENCÜMEN KARARI

Birimi : İMAR VE ŞEHİRCİLİK MÜDÜRLÜĞÜ
Konusu : 18.MADDE UYGULAMASI DÜZENLEME SINIRININ
ONAYLANMASI TEKLİFİ
Evrak No : E-56301338-110.03-1558
Evrak Tarihi : 31.10.2023

Karar Tarihi : 01.11.2023
Karar No : 252

TEKLİF

Belediyemiz Encümeni, Belediye Başkanı Mustafa TOKAT'ın Başkanlığında aşağıda isimleri belirtilen üyelerle Belediyemiz Toplantı Salonunda toplandı.

Belediyemiz İmar ve Şehircilik Müdürlüğünün 31/10/2023 tarih ve E-56301338-110.03-1558 sayılı ekli yazısı, Belediyemiz Encümenine sevk edilmiş olup söz konusu yazıda;

İlçemiz, Bayır Mahallesi, G21C23D3D ve G21C23D4C paftalarında, 922 ada, 137, 138, 146, 147, 148, 149, 158, 161, 162, 163, 167, 168, 169, 170, 180, 181, 182, 183, 184, 185 ve 186 parsellerin bulunduğu alanda, 3194 sayılı İmar Kanunu'nun 18. maddesi gereğince hazırlanan arsa ve arazi düzenlemesi yaptırılması bu imar uygulamasını yapmak üzere Harita Mühendisi Özgür TEZTÜRER'e yetki verilmesi ve düzenlemeye giren taşınmazların tapu kayıtlarına Arazi ve Arsa Düzenlemeleri Hakkında Yönetmelik'in 12. maddesinin-(1). fıkrası hükmüne "3194 sayılı İmar Kanunu'nun 18. maddesine istinaden imar uygulamasına alınmıştır." şerhinin konması, arsa ve arazi düzenlemesi işlemine ait düzenleme sınırının onaylanması hususlarının, Belediyemiz Encümen Toplantısında görüşülmesi teklif edilmiştir.

KARAR

Belediye Encümenince yapılan müzakereler sonucu;
Yukarıda bahsi geçen teklifin kabulüne, Belediyemiz Encümenince oy birliği ile karar verildi.
Kararın gereği için bir sureti, Belediyemiz İmar ve Şehircilik Müdürlüğüne gönderildi.



Mustafa TOKAT
Belediye ve Encümen Başkanı

Osman ASLAN
Encümen Üyesi

Cengiz ARSLAN
Encümen Üyesi

Canan ERDOĞAN
Yazı İşleri Müdürü

Hande ATASAYAR
Mali Hizmetler Müdürü



T.C
ARMUTLU BELEDİYESİ
ENCÜMEN KARARI

Birimi : İMAR VE ŞEHİRCİLİK MÜDÜRLÜĞÜ
Konusu : 18.MADDE UYGULAMASI(ASKIYA ÇIKARILMASI)
Evrak No : E-56301338-110.03-1642
Evrak Tarihi : 14.11.2023

Karar Tarihi : 15.11.2023
Karar No : 263

TEKLİF

Belediyemiz Encümeni, Belediye Başkanı Mustafa TOKAT'ın Başkanlığında aşağıda isimleri belirtilen üyelerle Belediyemiz Toplantı Salonunda toplandı.

Belediyemiz İmar ve Şehircilik Müdürlüğünün 14/11/2023 tarih ve E-56301338-110.03-1642 sayılı ekli yazısı, Belediyemiz Encümenine sevk edilmiş olup söz konusu yazıda;

3194 sayılı İmar Kanunu'nun 18. maddesi uygulaması hakkında; Belediye Encümeni'nin 01/11/2023 tarih ve 252 nolu düzenleme sınırı kararına istinaden; İlçemiz, Bayır Mahallesi G21C23D3D-G21C23D4C paftalarında kalan, 922 ada, 137 - 138 - 146 - 147 - 148 - 149 - 158 - 161 - 162 - 163 - 167 - 168 - 169 - 170 - 180 - 181 - 182 - 183 - 184 - 185 ve 186 sayılı parsellerde; 3194 sayılı İmar Kanunu'nun 18. maddesine göre, arsa ve arazi düzenlemesi yapılması kararı verilmiştir.Bu karara istinaden, G21C23D3D-G21C23D4C paftalarında kalan 982 ada, 922 ada, 137 - 138 - 146 - 147 - 148 - 149 - 158 - 161 - 162 - 163 - 167 - 168 - 169 - 170 - 180 - 181 - 182 - 183 - 184 - 185 ve 186 sayılı parselleri kapsayan alanda yapılan arsa ve arazi düzenlemesine ait Düzenleme Sınır Krokisi, Parselasyon Planı, Özet Cetveli, Düzenleme Sahası, Mal Sahipleri Araştırma ve Özet Formu, Tescile Esas Dağıtım Cetveli ve Tescil Sayfasının onanması ve 1(bir) ay süre ile askı ilanında bulundurulması hususunun, Belediyemiz Encümen Toplantısında görüşülmesi teklif edilmiştir.

KARAR

Belediyemiz İmar ve Şehircilik Müdürlüğünün 14/11/2023 tarih ve E-56301338-110.03-1642 sayılı ekli yazısı, Belediyemiz Encümenine sevk edilmiş olup söz konusu yazı gereği;

3194 sayılı İmar Kanunu'nun 18. maddesi uygulaması hakkında; Belediye Encümeni'nin 01/11/2023 tarih ve 252 nolu düzenleme sınırı kararına istinaden; İlçemiz, Bayır Mahallesi G21C23D3D-G21C23D4C paftalarında kalan, 922 ada, 137 - 138 - 146 - 147 - 148 - 149 - 158 - 161 - 162 - 163 - 167 - 168 - 169 - 170 - 180 - 181 - 182 - 183 - 184 - 185 ve 186 sayılı parsellerde; 3194 sayılı İmar Kanunu'nun 18. maddesine göre, arsa ve arazi düzenlemesi yapılması kararı verilmiştir.Bu karara istinaden, G21C23D3D-G21C23D4C paftalarında kalan 982 ada, 922 ada, 137 - 138 - 146 - 147 - 148 - 149 - 158 - 161 - 162 - 163 - 167 - 168 - 169 - 170 - 180 - 181 - 182 - 183 - 184 - 185 ve 186 sayılı parselleri kapsayan alanda yapılan arsa ve arazi düzenlemesine ait Düzenleme Sınır Krokisi, Parselasyon Planı, Özet Cetveli, Düzenleme Sahası, Mal Sahipleri Araştırma ve Özet Formu, Tescile Esas Dağıtım Cetveli ve Tescil Sayfasının onanmasına ve 1(bir) ay süre ile askı ilanında bulundurulmasına, Belediyemiz Encümenince oy birliği ile karar verildi.

Kararın gereği için bir sureti, Belediyemiz İmar ve Şehircilik Müdürlüğü'ne gönderildi.



Mustafa TOKAT
Belediye ve Encümen Başkanı

Osman ASLAN
Encümen Üyesi

Cengiz ARSLAN
Encümen Üyesi

Canan ERDOĞAN
Yazı İşleri Müdürü

Hande ATASAYAR
Mali Hizmetler Müdürü

İlİ : YALOVA
İLÇESİ : ARMUTLU
KÖY/MAH.İ : BAYIR
BELEDİYESİ : ARMUTLU
PAFTANO : G21C23D3D-4C

T E S C İ L
S A Y F A S I

SAYFA NO: 4

ADANO : 1190

Clt	Syf	ParNo	Alan			Cinsi	Hisse	K A D A S T R O					
			He.	M2	Dm2			KAda	KPar	Cilt	Syf.	Maliki	Babası
		1	0	1214	80	ARSA	60740/121480	922	158	27	2622	GÜ**YA**	HA**
							60740/121480	922	158	27	2622	LE**SE**	ME**CE**
		2	0	1872	59	ARSA	601/187259	922	147	27	2611	Bİ**US**	İB**NE**
							299/187259	922	147	27	2611	BU**AY**	NU**
							601/187259	922	147	27	2611	FÜ**SE**	ÖM**LÜ**
							1800/187259	922	147	27	2611	HA**DO**	İB**
							299/187259	922	147	27	2611	JA**TA**	NU**FE**
							600/187259	922	147	27	2611	ME**FA**OK**	İB**NE**
							600/187259	922	147	27	2611	NA**OK**	İB**NE**
							75/187259	922	147	27	2611	NI**NA**KO**	AL**
							75/187259	922	147	27	2611	NU**AY**	SA**
							75/187259	922	147	27	2611	SE**AY**	AL**
							75/187259	922	147	27	2611	SE**AY**	AL**
							299/187259	922	147	27	2611	SE**CA**	NU**FE**
							12125/187259	922	149	27	2613	Bİ**US**	İB**NE**
							18186/187259	922	149	27	2613	BU**AY**	NU**
							36372/187259	922	149	27	2613	FÜ**SE**	ÖM**LÜ**
							36372/187259	922	149	27	2613	HA**DO**	İB**
							18186/187259	922	149	27	2613	JA**TA**	NU**FE**
							12124/187259	922	149	27	2613	ME**FA**OK**	İB**NE**
							12125/187259	922	149	27	2613	NA**OK**	İB**NE**
							4546/187259	922	149	27	2613	NI**NA**KO**	AL**
							4546/187259	922	149	27	2613	NU**AY**	SA**
							4546/187259	922	149	27	2613	SE**AY**	AL**
							4546/187259	922	149	27	2613	SE**AY**	AL**
							18186/187259	922	149	27	2613	SE**CA**	NU**FE**
		3	0	1199	84	ARSA	11249/119984	922	137	27	2601	AZ** DO**	AL**
							11249/119984	922	137	27	2601	GÜ** DO**	AL**
							59992/119984	922	137	27	2601	HÜ** DO**	AZ**
							14997/119984	922	137	27	2601	SE**HA**DO**	ZE**
							22497/119984	922	137	27	2601	ZE**AB**DO**	AL**
		4	0	1352	14	ARSA	8451/135214	922	138	27	2602	BE**YA**	AL**
							8451/135214	922	138	27	2602	EM**EŞ**	AL**
							8451/135214	922	138	27	2602	FI**ER**	AL**
							6338/135214	922	138	27	2602	GA**ÖZ**	ÖM**FE**
							8451/135214	922	138	27	2602	HA**ER**	AL**
							33803/135214	922	138	27	2602	HA**ER**	OS**
							8451/135214	922	138	27	2602	HA**TU**	AL**
							8451/135214	922	138	27	2602	ME**Şİ**	AL**
							6338/135214	922	138	27	2602	NI**BA**	ÖM**
							6338/135214	922	138	27	2602	NI**CE**	ÖM**FE**
							6338/135214	922	138	27	2602	OS**Şİ**	ÖM**FE**
							8451/135214	922	138	27	2602	SÜ**Şİ**	İS**
							8451/135214	922	138	27	2602	VI**KÜ**	AL**
							8451/135214	922	138	27	2602	YA**Şİ**	AL**

ÖZGÜR TEZLÖRER
Harita Mühendisi
Din No: 1411, Oda No: 7208
Biro Telefon No: 9191

Emrah TOSUN
Harita Mühendisi

Ahmet Habi TOBALOGLU
İmar ve Şerhçilik Müd. V.

İLİ : YALOVA
İLÇESİ : ARMUTLU
KÖY/MAH.İ : BAYIR
BELEDİYESİ : ARMUTLU
PAFTANO : G21C23D4C

T E S C İ L
S A Y F A S I

SAYFA NO: 3
ADANO : 1189

Clt	Syf	ParNo	Alan			Cinsi	Hisse	K A D A S T R O					
			He.	M2	Dm2			KAda	KPar	Cilt	Syf.	Maliki	Babası
		1	0	1067	93	ARSA	TAM	922	162	27	2626	NU**AY**	AH**
		2	0	2252	43	ARSA	6257/225243	922	161	27	2625	AY**AK**	MU**
							18771/225243	922	161	27	2625	AY**AK**	MU**
							18770/225243	922	161	27	2625	AY**AY**	ME**
							4693/225243	922	161	27	2625	EM**AY**	HÜ**
							25027/225243	922	161	27	2625	GÜ**YA**	ME**
							5280/225243	922	161	27	2625	HA**AY**	AL**
							7039/225243	922	161	27	2625	HU**NÜ**PA**	SA**ZE**
							3129/225243	922	161	27	2625	HU**NÜ**PA**	SA**ZE**
							14076/225243	922	161	27	2625	HÜ**AY**	ŞE**YA**
							25027/225243	922	161	27	2625	KE**AT**	ME**
							7039/225243	922	161	27	2625	ME**AS**	SA**ZE**
							3129/225243	922	161	27	2625	ME**AS**	SA**ZE**
							14076/225243	922	161	27	2625	ME**AY**	ŞE**YA**
							25027/225243	922	161	27	2625	ÖM**AY**	ME**
							18770/225243	922	161	27	2625	PE**AY**	MU**
							6257/225243	922	161	27	2625	PE**NU**AY**	MU**
							14076/225243	922	161	27	2625	PE**ÖZ**	ŞE**YA**
							3520/225243	922	161	27	2625	SE**AY**	HA**
							5280/225243	922	161	27	2625	ŞE**YA**AY**	AL**

ÖZGÜR EKZİLERER
Harita Mühendisi
Dış No: 1437 Cda Sic No: 7208
Baro Tesci No: 9191

Emrah TOSUN
Harita Mühendisi

Ahmet Hacı TOPALOĞLU
İmar ve Şehircilik Müd.V



İlî : YALOVA İlçesi : ARMUTLU KÖY/MAH.İ : BAYIR BELEDİYESİ : ARMUTLU PAFTANO : G21C23D4C						T E S C İ L S A Y F A S I						SAYFA NO: 2		ADANO : 1188	
Clt	Syf	ParNo	Alan			Cinsi	Hisse	K A D A S T R O							
			He.	M2	Dm2			KAda	KPar	Cilt	Syf.	Maliki	Babası		
		1	0	680	01	ARSA	25500/68001 25500/68001 17001/68001	922 922 922	181 181 181	27 27 27	2645 2645 2645	DI**Çİ** ME**KÜ** SA**Çİ**	AL** AL** Zİ**		
		2	0	1389	63	ARSA	TAM	922	182	27	2646	İS**SO**	AH**		
		3	0	597	21	ARSA	TAM	922	184	27	2648	AT**BA**	AH**		
		4	0	366	62	ARSA	TAM	922	183	27	2647	TU**KÖ**	ME**		
		5	0	590	04	ARSA	TAM	922	168	27	2632	TE**GÜ**	AD**		
		6	0	772	61	ARSA	4347/77261 4347/77261 4347/77261 4347/77261 14968/77261 14968/77261 14969/77261 14968/77261	922 922 922 922 922 922 922 922	169 169 169 169 170 170 170 170	27 27 27 27 27 27 27 27	2633 2633 2633 2633 2634 2634 2634 2634	ME**Şİ** TU**AL** UÇ**AK** YA**ÇE** ME**Şİ** TU**AL** UÇ**AK** YA**ÇE**	ŞE** ŞE** CE** CE** ŞE** ŞE** CE** CE**		
		7	0	587	64	ARSA	TAM	922	180	27	2644	SA**ŞE**	HA**		

ÖZGÜR TEZTÜRER
Harita Mühendisi
Dp.No: 439 Oda Sic.No: 7208
Büro Tescil No: 9191

Emrah TOŞUN
Harita Mühendisi

Alişan HANCI
İmar ve Şehircilik Müd.V.

İli : YALOVA
İlçesi : ARMUTLU
KÖY/MAH.İ : BAYIR
BELEDİYESİ : ARMUTLU
PAFTANO : G21C23D3D-4C

T E S C İ L
S A Y F A S I

SAYFA NO: 1
ADANO : 922

Clt	Syf	ParNo	Alan			Cinsi	Hisse	K A D A S T R O					
			He.	M2	Dm2			KAda	KPar	Cilt	Syf.	Maliki	Babası
		246	0	473	94	ARSA	TAM	922	186	27	2650	AY**ÖZ**	KU**
		247	0	922	52	ARSA	TAM	922	185	27	2649	AR**KÜ**	ME**
		248	0	997	31	ARSA	TAM	922	167	27	2631	ME**AR**	AL**HÜ**
		249	0	900	70	ARSA	TAM	922	163	27	2627	NU**MI**	OS**
		250	0	781	10	SAĞLIK TESİSİ ALANI	TAM	DOP				MA**HA**	
		251	0	961	48	ARSA							
							2671/96148	922	161	27	2625	AY**AK**	MU**
							8012/96148	922	161	27	2625	AY**AK**	MU**
							8012/96148	922	161	27	2625	AY**AY**	ME**
							2003/96148	922	161	27	2625	EM**AY**	HÜ**
							10683/96148	922	161	27	2625	GÜ**YA**	ME**
							2253/96148	922	161	27	2625	HA**AY**	AL**
							3005/96148	922	161	27	2625	HU**NÜ**PA**	SA**ZE**
							1335/96148	922	161	27	2625	HU**NÜ**PA**	SA**ZE**
							6010/96148	922	161	27	2625	HÜ**AY**	ŞE**YA**
							10683/96148	922	161	27	2625	KE**AT**	ME**
							3005/96148	922	161	27	2625	ME**AS**	SA**ZE**
							1335/96148	922	161	27	2625	ME**AS**	SA**ZE**
							6010/96148	922	161	27	2625	ME**AY**	ŞE**YA**
							10683/96148	922	161	27	2625	ÖM**AY**	ME**
							8012/96148	922	161	27	2625	PE**AY**	MU**
							2671/96148	922	161	27	2625	PE**NÜ**AY**	MU**
							6010/96148	922	161	27	2625	PE**ÖZ**	ŞE**YA**
							1502/96148	922	161	27	2625	SE**AY**	HA**
							2253/96148	922	161	27	2625	ŞE**YA**AY**	AL**
		253	0	899	84	ARSA							
							13498/89984	922	146	27	2610	AL**İH**BO**	YA**
							22496/89984	922	146	27	2610	FA**BO**	MA**
							13497/89984	922	146	27	2610	HA**BO**	YA**
							13498/89984	922	146	27	2610	MU**KE**BO**	YA**
							13498/89984	922	146	27	2610	SE**TO**	YA**
							13497/89984	922	146	27	2610	SE**TO**	YA**
		254	0	939	69	ARSA							
							17619/93969	922	148	27	2612	HA**KO**	OR**
							17619/93969	922	148	27	2612	HA**SE**	OR**
							17619/93969	922	148	27	2612	HA**YA**	OR**
							17619/93969	922	148	27	2612	HÜ**KO**	OR**
							23493/93969	922	148	27	2612	Nİ**KO**	SA**
		255	0	699	33	ARSA							
							6556/69933	922	137	27	2601	AZ** DO**	AL**
							6556/69933	922	137	27	2601	GÜ** DO**	AL**
							34967/69933	922	137	27	2601	HÜ** DO**	AZ**
							8742/69933	922	137	27	2601	SE**HA**DO**	ZE**
							13112/69933	922	137	27	2601	ZE**AB**DO**	AL**
		256	0	396	55	ARSA							
							2478/39655	922	138	27	2602	BE**YA**	AL**
							2479/39655	922	138	27	2602	EM**ES**	AL**
							2479/39655	922	138	27	2602	Fİ**ER**	AL**
							1859/39655	922	138	27	2602	GA**ÖZ**	ÖM**FE**
							2478/39655	922	138	27	2602	HA**ER**	AL**
							9914/39655	922	138	27	2602	HA**ER**	OS**
							2478/39655	922	138	27	2602	HA**TU**	AL**
							2478/39655	922	138	27	2602	ME**Şİ**	AL**
							1859/39655	922	138	27	2602	Nİ**BA**	ÖM**
							1859/39655	922	138	27	2602	Nİ**ÇE**	ÖM**FE**
							1859/39655	922	138	27	2602	OS**Şİ**	ÖM**FE**
							2478/39655	922	138	27	2602	ŞÜ**Şİ**	İS**
							2479/39655	922	138	27	2602	Vİ**KÜ**	AL**
							2478/39655	922	138	27	2602	YA**Şİ**	AL**

ÖZGÜR TEKTİRER
Harita Mühendisi
No: 1439 Od. Sic No: 7208
Büro Tescil No: 9191

Emrah TOSUN
Harita Mühendisi

Ahmet Hacıoğlu
İmar ve Şehircilik Müdürü

TOPLAM ALAN : 32012.37		T E S C İ L E E S A S		SAYFA NO: 1							
TOPLAM PAY : 32012.37		D A Ğ İ T İ M C E T V E L İ		TOPLAM ADA ALANI : 21134.85							
TOPLAM KAMULAŞTIRMA : 0.00		(İMAR PARSELİNE SIRALI)		O.KATILIM ORANI : 0.000000							
TOP. DÜZENLE. GİRMEYEN: 0.00				D.O.PAYI ORANI : 0.3397911							
TOP. DÜZENLEMeye GİREN: 32012.37											
K A D A		S T R O		İ M A R							
SNO	Pafta	Ada/Par	Alan	Hisse	Malik/Baba Adı	Kamu	Dop/iTh	Ada/Par	Alan	Hisse	Pay
96		922/186	717.87	TAM 717.87	AY**ÖZ** KU**	-	243.93 473.94	922/246	473.94	TAM	473.94
95		922/185	1397.31	TAM 1397.31	AR**KÜ** ME**	-	474.79 922.52	922/247	922.52	TAM	922.52
78		922/167	1510.60	TAM 1510.60	ME**AR** AL**HÜ**	-	513.29 997.31	922/248	997.31	TAM	997.31
77		922/163	1364.27	TAM 1364.27	NU**MI** OS**	-	463.57 900.70	922/249	900.70	TAM	900.70
57		922/161	4868.02	1/12 405.68	AY**AK** MU**	-	137.85 267.83	922/251	961.48	8012/96148	80.12
58		922/161	4868.02	1/12 405.67	PE**AY** MU**	-	137.85 267.82			8012/96148	80.12
59		922/161	4868.02	1/9 540.89	KE**AT** ME**	-	183.79 357.10			10683/96148	106.83
60		922/161	4868.02	1/9 540.89	OM**AY** ME**	-	183.79 357.10			10683/96148	106.83
61		922/161	4868.02	1/9 540.89	GU**YA** ME**	-	183.79 357.10			10683/96148	106.83
62		922/161	4868.02	1/12 405.67	AY**AY** ME**	-	137.85 267.82			8012/96148	80.12
63		922/161	4868.02	1/16 304.25	HÜ**AY** ŞE**YA**	-	103.39 200.86			6010/96148	60.10
64		922/161	4868.02	1/16 304.25	ME**AY** SE**YA**	-	103.39 200.86			6010/96148	60.10
65		922/161	4868.02	1/16 304.25	PE**ÖZ** SE**YA**	-	103.39 200.86			6010/96148	60.10
66		922/161	4868.02	3/128 114.09	SE**YA**AY** AL**	-	38.76 75.33			2253/96148	22.53
67		922/161	4868.02	3/128 114.09	HA**AY** AL**	-	38.76 75.33			2253/96148	22.53
68		922/161	4868.02	1/64 76.06	SE**AY** HA**	-	25.84 50.22			1502/96148	15.02
69		922/161	4868.02	1/36 135.22	AY**AK** MU**	-	45.94 89.28			2671/96148	26.71
70		922/161	4868.02	1/36 135.22	PE**NU**AY** MU**	-	45.94 89.28			2671/96148	26.71
71		922/161	4868.02	1/72 67.61	ME**AS** SA**ZE**	-	22.97 44.64			1335/96148	13.35
72		922/161	4868.02	1/72 67.61	HU**NÜ**PA** SA**ZE**	-	22.97 44.64			1335/96148	13.35
73		922/161	4868.02	1/48 101.42	EM**AY** HU**	-	34.46 66.96			2003/96148	20.03
74		922/161	4868.02	1/32 152.13	HU**NU**PA** SA**ZE**	-	51.69 100.44			3005/96148	30.05
75		922/161	4868.02	1/32 152.13	ME**AS** SA**ZE**	-	51.69 100.44			3005/96148	30.05

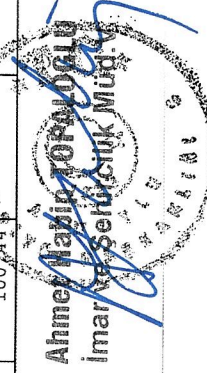

Emrah TOSUN
Harita Mühendisi

ÖZGÜR TEZTÜRK
Dış Ticaret Sicil No: 290459
Ticari Sicil No: 290459
Ticari Sicil No: 9191

TOPLAM ALAN : 32012.37		T E S C İ L E E S A S				SAYFA NO: 6					
TOPLAM PAY : 32012.37		D A Ğ İ T İ M C E T V E L İ				TOPLAM ADA ALANI : 21134.85					
TOPLAM KAMULAŞTIRMA : 0.00		(İ M A R P A R S E L İ N E S İ R A L I)				O.KATILIM ORANI : 0.000000					
TOP. DÜZENLE. GİRMEYEN: 0.00						D.O.PAYI ORANI : 0.3397911					
TOP. DÜZENLEMeye GİREN: 32012.37											
		K A D A S T R O				İ M A R					
Sno	Pafta	Ada/Par	Alan	Hisse	Malik/Baba Adı	Kamu	Dop/iTh	Ada/Par	Alan	Hisse	Pay
1		922/137	2876.62	1/2	HÜ** DO**	-	488.72	1190/3	1199.84	59992/119984	599.92
2		922/137	2876.62	3/32	AZ** DO**	-	949.59				
3		922/137	2876.62	269.68	AL** DO**	-	91.63				
4		922/137	2876.62	269.68	GÜ** DO**	-	178.05				
5		922/137	2876.62	4/32	SE**HA**DO**	-	178.05				
				359.58	ZE**	-	122.19				
				6/32	ZE**AB**DO**	-	237.39				
				539.37	AL**	-	183.28				
6		922/138	2648.69	1/4	HA**ER**	-	225.01	1190/4	1352.14	33803/135214	338.03
7		922/138	2648.69	662.18	OS**	-	437.17				
8		922/138	2648.69	1/16	HA**ER**	-	56.26				
9		922/138	2648.69	165.55	AL**	-	109.29				
10		922/138	2648.69	1/16	YA**ŞI**	-	56.25				
11		922/138	2648.69	165.54	AL**	-	109.29				
12		922/138	2648.69	1/16	ME**ŞI**	-	56.25				
13		922/138	2648.69	165.54	AL**	-	109.29				
14		922/138	2648.69	1/16	BE**YA**	-	56.25				
15		922/138	2648.69	165.54	AL**	-	109.29				
16		922/138	2648.69	1/16	SÜ**ŞI**	-	56.25				
17		922/138	2648.69	165.54	IS**	-	109.29				
18		922/138	2648.69	124.16	NI**BA**	-	42.19				
19		922/138	2648.69	3/64	ÖN**	-	81.97				
20		922/138	2648.69	124.16	NI**ÇE**	-	42.19				
21		922/138	2648.69	3/64	ÖN**FE**	-	81.97				
22		922/138	2648.69	124.16	GA**ÖZ**	-	42.19				
23		922/138	2648.69	3/64	ÖN**FE**	-	81.97				
24		922/138	2648.69	124.16	OS**ŞI**	-	42.19				
25		922/138	2648.69	3/64	ÖN**FE**	-	81.97				
26		922/138	2648.69	124.16	HA**TU**	-	42.19				
27		922/138	2648.69	165.54	AL**	-	109.29				
28		922/138	2648.69	1/16	EM**EŞ**	-	56.24				
29		922/138	2648.69	165.54	AL**	-	109.30				
30		922/138	2648.69	1/16	VI**KU**	-	56.24				
31		922/138	2648.69	165.54	AL**	-	109.30				
32		922/138	2648.69	1/16	FI**ER**	-	56.24				
33		922/138	2648.69	165.54	AL**	-	109.30				

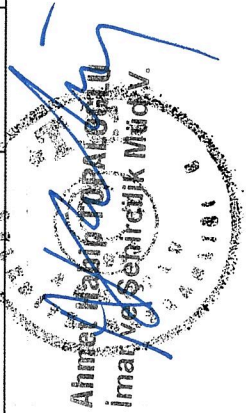

Emrah Tosun
Harita Mühendisi

ÖZGÜR TEZARCIER
Harita Mühendisi
T.C. Harita Genel Müdürlüğü
Harita Mühendisliği
Etiler/Beşiktaş/İstanbul
Tic. Sic. No: 27090 / Harita Sic. No: 7740
Etiler/Beşiktaş/İstanbul
Tic. Sic. No: 27090 / Harita Sic. No: 7740

TOPLAM ALAN : 32012.37
 TOPLAM PAY : 32012.37
 TOPLAM KAMULAŞTIRMA : 0.00
 TOP. DÜZENLE. GİRMEYEN: 0.00
 TOP. DÜZENLEMeye GİREN: 32012.37

T E S C İ L E E S A S
 D A Ç I T I M C E T V E L İ
 (İ M A R P A R S E L İ N E S İ R A L I)

TOPLAM ADA ALANI : 21134.85
 O.KATILIM ORANI : 0.0000000
 D.C.PAYI ORANI : 0.3397911

SAYFA NO: 5

SNO	Pafta	Ada/Par	Alan	Hisse	Mallik/Baba Adl	Kamu	Dop/İth	Ada/Par	Alan	Hisse	Pay
26	922/147		81.78	66/594 9.08	ME**FA**OK** İB**NE**	-	3.08	1190/2	1872.59	600/187259	6.00
27	922/147		81.78	66/594 9.08	NA**OK** İB**NE**	-	3.08			600/187259	6.00
28	922/147		81.78	66/594 9.09	İB**NE** Bİ**US**	-	6.00			601/187259	6.01
29	922/147		81.78	198/594 27.26	İB**NE** HA**DO**	-	6.01			1800/187259	18.00
30	922/147		81.78	66/594 9.09	FÜ**SE** ÖM**LÜ**	-	3.08			601/187259	6.01
31	922/147		81.78	33/594 4.54	BU**AY** NU**	-	1.55			299/187259	2.99
32	922/147		81.78	1/18 4.54	SE**CA** NU**FE**	-	2.99			299/187259	2.99
33	922/147		81.78	1/18 4.54	JA**TA** NU**FE**	-	2.99			299/187259	2.99
34	922/147		81.78	1/72 1.14	NU**AY** SA**	-	0.39			75/187259	0.75
35	922/147		81.78	1/72 1.14	SE**AY** AL**	-	0.39			75/187259	0.75
36	922/147		81.78	1/72 1.14	NI**NA**KO** AL**	-	0.75			75/187259	0.75
37	922/147		81.78	1/72 1.14	SE**AY** AL**	-	0.39			75/187259	0.75
43	922/149		2754.58	1/15 183.64	NA**OK** İB**NE**	-	62.39			12125/187259	121.25
44	922/149		2754.58	1/15 183.64	Bİ**US** İB**NE**	-	121.25			12125/187259	121.25
45	922/149		2754.58	1/5 550.92	FÜ**SE** ÖM**LÜ**	-	187.20			36372/187259	363.72
46	922/149		2754.58	1/15 183.64	ME**FA**OK** İB**NE**	-	62.40			12124/187259	121.24
47	922/149		2754.58	1/5 550.92	HA**DO** İB**	-	121.24			36372/187259	363.72
48	922/149		2754.58	1/10 275.46	BU**AY** NU**	-	93.60			18186/187259	181.86
49	922/149		2754.58	1/10 275.46	SE**CA** NU**FE**	-	181.86			18186/187259	181.86
50	922/149		2754.58	1/10 275.46	JA**TA** NU**FE**	-	93.60			18186/187259	181.86
51	922/149		2754.58	1/40 68.86	NU**AY** SA**	-	181.86			4546/187259	45.46
52	922/149		2754.58	1/40 68.86	SE**AY** AL**	-	45.46			4546/187259	45.46
53	922/149		2754.58	1/40 68.86	NI**NA**KO** AL**	-	23.40			4546/187259	45.46
54	922/149		2754.58	1/40 68.86	SE**AY** AL**	-	45.46			4546/187259	45.46

Emrah TOSUN
 Harita Mühendisi

Ahmet Hakan KOPAL
 İmar ve Şehircilik Müdürü

Harita No: 1/501 Çimneçiftliği-1/501
 Pafta No: 922/149

TOPLAM ALAN : 32012.37
 TOPLAM PAY : 32012.37
 TOPLAM KAMULAŞTIRMA : 0.00
 TOP. DÜZENLE. GİRMEYEN: 0.00
 TOP. DÜZENLEMeye GİREN: 32012.37

T E S C İ L E E S A S
 D A Ğ İ T İ M C E T V E L İ
 (İ M A R P A R S E L İ N E S İ R A L I)

SAYFA NO: 4
 TOPLAM ADA ALANI : 21134.85
 O.KAVILIM ORANI : 0.000000
 D.O.PAYI ORANI : 0.3397911

SNO	Pafta	Ada/Par	Alan	Hisse	Malik/Baba Adı	Kamu	Dop/iTh	Ada/Par	Alan	Hisse	I M A R	
											Pay	
88		922/180	890.08	TAM 890.08	SA**ŞE** HA**	-	302.44 587.64	1188/7	587.64	TAM	587.64	587.64
76		922/162	1617.57	TAM 1617.57	NU**AY** AH**	-	549.64 1067.93	1189/1	1067.93	TAM	1067.93	1067.93
57		922/161	4868.02	1/12 405.68	AY**AK** MU**	-	137.85 267.83	1189/2	2252.43	18771/225243	187.71	187.71
58		922/161	4868.02	1/12 405.67	PE**AY** MU**	-	137.85 267.82		18770/225243	18770/225243	187.70	187.70
59		922/161	4868.02	1/9 540.89	KE**AT** ME**	-	183.79 357.10		25027/225243	25027/225243	250.27	250.27
60		922/161	4868.02	1/9 540.89	ÖM**AY** ME**	-	183.79 357.10		25027/225243	25027/225243	250.27	250.27
61		922/161	4868.02	1/9 540.89	GÜ**YA** ME**	-	183.79 357.10		25027/225243	25027/225243	250.27	250.27
62		922/161	4868.02	1/12 405.67	AY**AY** ME**	-	137.85 267.82		18770/225243	18770/225243	187.70	187.70
63		922/161	4868.02	1/16 304.25	HÜ**AY** ŞE**YA**	-	103.39 200.86		14076/225243	14076/225243	140.76	140.76
64		922/161	4868.02	1/16 304.25	ME**AY** ŞE**YA**	-	103.39 200.86		14076/225243	14076/225243	140.76	140.76
65		922/161	4868.02	1/16 304.25	ŞE**ÖZ** ŞE**YA**	-	103.39 200.86		14076/225243	14076/225243	140.76	140.76
66		922/161	4868.02	3/128 114.09	ŞE**YA**AY** AL**	-	38.76 75.33		5280/225243	5280/225243	52.80	52.80
67		922/161	4868.02	3/128 114.09	HA**AY** AL**	-	38.76 75.33		5280/225243	5280/225243	52.80	52.80
68		922/161	4868.02	76.06 1/36	SE**AY** HA**	-	25.84 50.22		3520/225243	3520/225243	35.20	35.20
69		922/161	4868.02	1/36 135.22	AY**AK** MU**	-	89.28 45.94		6257/225243	6257/225243	62.57	62.57
70		922/161	4868.02	1/36 135.22	PE**NU**AY** MU**	-	45.94 89.28		6257/225243	6257/225243	62.57	62.57
71		922/161	4868.02	1/72 67.61	ME**AS** SA**ZE**	-	22.97 44.64		3129/225243	3129/225243	31.29	31.29
72		922/161	4868.02	1/72 67.61	HU**NU**PA** SA**ZE**	-	22.97 44.64		3129/225243	3129/225243	31.29	31.29
73		922/161	4868.02	1/48 101.42	EM**AY** HU**	-	34.46 66.96		4693/225243	4693/225243	46.93	46.93
74		922/161	4868.02	1/32 152.13	HU**NU**PA** SA**ZE**	-	51.69 100.44		7039/225243	7039/225243	70.39	70.39
75		922/161	4868.02	1/32 152.13	ME**AS** SA**ZE**	-	51.69 100.44		7039/225243	7039/225243	70.39	70.39
55		922/158	1840.02	1/2 920.01	LE**SE** ME**CE**	-	312.61 607.40	1190/1	1214.80	60740/121480	607.40	607.40
56		922/158	1840.02	1/2 920.01	GÜ**YA** HA**	-	312.61 607.40		60740/121480	60740/121480	607.40	607.40

Emrah TOŞUN
 Mühür Mühendisi

Annet HANCI
 İmar Mühendisi

1979
 1979
 1979

TOPLAM ALAN : 32012.37
 TOPLAM PAY : 32012.37
 TOPLAM KAMULAŞTIRMA : 0.00
 TOP. DÜZENLE. GİRMEYEN: 0.00
 TOP. DÜZENLEMeye GİREN: 32012.37

T E S C İ L E E S A S
 D A Ğ İ T İ M C E T V E L İ
 (İ M A R P A R S E L İ N E S İ R A L I)

SAYFA NO: 3
 TOPLAM ADA ALANI : 21134.85
 O.KATILIM ORANI : 0.0000000
 D.O.PAYI ORANI : 0.3397911

SNO	Pafta	Ada/Par	Alan	Hisse	Malik/Baba Adı	Ramu	Dop/Ith	Ada/Par	Alan	Hisse	Pay	İ M A R	
												K	A
13		922/138	2648.69	3/64	NI**ÇE**	-	42.19			1859/39655	18.59		
				124.16	OM**FE**	-	81.97						
14		922/138	2648.69	3/64	GA**ÖZ**	-	42.19			1859/39655	18.59		
				124.16	OM**FE**	-	81.97						
15		922/138	2648.69	3/64	OS**Şİ**	-	42.19			1859/39655	18.59		
				124.16	OM**FE**	-	81.97						
16		922/138	2648.69	1/16	HA**TU**	-	56.25			2478/39655	24.78		
				165.54	AL**	-	109.29						
17		922/138	2648.69	1/16	EM**EŞ**	-	56.24			2479/39655	24.79		
				165.54	AL**	-	109.30						
18		922/138	2648.69	1/16	VI**KÜ**	-	56.24			2479/39655	24.79		
				165.54	AL**	-	109.30						
19		922/138	2648.69	1/16	FI**ER**	-	56.24			2479/39655	24.79		
				165.54	AL**	-	109.30						
89		922/181	1029.99	3/8	ME**KÜ**	-	131.24	1188/1	680.01	25500/68001	255.00		
				386.24	AL**	-	255.00						
90		922/181	1029.99	1/4	SA**Çİ**	-	87.49			17001/68001	170.01		
				257.50	ZI**	-	170.01						
91		922/181	1029.99	3/8	DI**Çİ**	-	131.25			25500/68001	255.00		
				386.25	AL**	-	255.00						
92		922/182	2104.84	TAM	İS**SO**	-	715.21	1188/2	1389.63	TAM	1389.63		
				2104.84	AH**	-	1389.63						
94		922/184	904.57	TAM	AT**BA**	-	307.36	1188/3	597.21	TAM	597.21		
				904.57	AH**	-	597.21						
93		922/183	555.31	TAM	TU**KÖ**	-	188.69	1188/4	366.62	TAM	366.62		
				555.31	ME**	-	366.62						
79		922/168	893.72	TAM	TE**ÇÜ**	-	303.68	1188/5	590.04	TAM	590.04		
				893.72	AD**	-	590.04						
80		922/169	263.37	1/4	UĞ**AK**	-	22.38	1188/6	772.61	4347/77261	43.47		
				65.85	CE**	-	43.47						
81		922/169	263.37	1/4	TU**AL**	-	22.37			4347/77261	43.47		
				65.84	SE**	-	43.47						
82		922/169	263.37	1/4	ME**Şİ**	-	22.37			4347/77261	43.47		
				65.84	SE**	-	43.47						
83		922/169	263.37	1/4	YA**ÇE**	-	22.37			4347/77261	43.47		
				65.84	CE**	-	43.47						
84		922/170	906.88	1/4	UĞ**AK**	-	77.03			14969/77261	149.69		
				226.72	CE**	-	149.69						
85		922/170	906.88	1/4	TU**AL**	-	77.04			14968/77261	149.68		
				226.72	SE**	-	149.68						
86		922/170	906.88	1/4	ME**Şİ**	-	77.04			14968/77261	149.68		
				226.72	SE**	-	149.68						
87		922/170	906.88	1/4	YA**ÇE**	-	77.04			14968/77261	149.68		
				226.72	CE**	-	149.68						

ÖZGÜR FAKZİLİLER
 Harita Mühendisliği
 İp.No: 439 Oda No: 7208
 Büro No: 9191

Emrah Tosun
 Harita Mühendisi

Ahmet Nabil TOPALOGU
 İmar ve Şehircilik Müdürü

TOPLAM ALAN : 32012.37
 TOPLAM PAY : 32012.37
 TOPLAM KAMULAŞTIRMA : 0.00
 TOP. DÜZENLE. GİRMEYEN: 0.00
 TOP. DÜZENLEMEMEYE GİREN: 32012.37

T E S C İ L E E S A S
 D A Ğ İ T İ M C E T V E L İ
 (İ M A R P A R S E L İ N E S İ R A L I)

TOPLAM ADA ALANI : 21134.85
 O.KAVILIM ORANI : 0.000000
 D.O.PAYI ORANI : 0.3397911

SAYFA NO: 2

SNO	Pafta	K A D A S T R O			Kamu	Dop/iTh	Ada/Par	Alan	Hisse	Malik/Baba Adı	İ M A R			
		Ada/Par	Alan	Hisse							Ada/Par	Alan	Hisse	Pay
20		922/146	1362.96	5/20	-	115.79	922/253	899.84	-	FA**BO**	922/253	899.84	22496/89984	224.96
21		922/146	1362.96	340.75	-	224.96			-	MA**				134.97
22		922/146	1362.96	204.45	-	69.48			-	HA**BO**				134.97
23		922/146	1362.96	204.44	-	134.97			-	YA**				134.97
24		922/146	1362.96	204.44	-	69.46			-	SE**TO**				134.98
25		922/146	1362.96	204.44	-	134.98			-	YA**				134.98
38		922/148	1423.32	1/4	-	120.91	922/254	939.69	-	NI**KO**	922/254	939.69	23493/93969	234.93
39		922/148	1423.32	355.84	-	234.93			-	SA**				176.19
40		922/148	1423.32	266.87	-	176.19			-	HA**KO**				176.19
41		922/148	1423.32	266.87	-	90.68			-	OR**				176.19
42		922/148	1423.32	266.87	-	176.19			-	HA**SE**				176.19
1		922/137	2876.62	1/2	-	488.72	922/255	699.33	-	OR**	922/255	699.33	34967/69933	349.67
2		922/137	2876.62	1438.31	-	949.59			-	HÜ** DO**				65.56
3		922/137	2876.62	3/32	-	91.63			-	AZ** DO**				65.56
4		922/137	2876.62	269.68	-	178.05			-	AL** DO**				87.42
5		922/137	2876.62	269.68	-	91.63			-	GÜ** DO**				131.12
6		922/138	2648.69	1/4	-	225.01	922/256	396.55	-	AL**	922/256	396.55	9914/39655	99.14
7		922/138	2648.69	662.18	-	437.17			-	HÜ** ER**				24.78
8		922/138	2648.69	1/16	-	56.26			-	OS**				24.78
9		922/138	2648.69	165.55	-	109.29			-	HA** ER**				24.78
10		922/138	2648.69	165.54	-	56.25			-	AL**				24.78
11		922/138	2648.69	165.54	-	109.29			-	YA**Şİ**				24.78
12		922/138	2648.69	165.54	-	56.25			-	AL**				24.78
		922/138	2648.69	165.54	-	109.29			-	ME**Şİ**				24.78
		922/138	2648.69	165.54	-	56.25			-	AL**				24.78
		922/138	2648.69	165.54	-	109.29			-	BE**YA**				24.78
		922/138	2648.69	165.54	-	56.25			-	AL**				24.78
		922/138	2648.69	165.54	-	109.29			-	ŞÜ**Şİ**				24.78
		922/138	2648.69	165.54	-	56.25			-	IS**				24.78
		922/138	2648.69	3/64	-	109.29			-	NI**BA**				18.59
		922/138	2648.69	124.16	-	81.97			-	ÖM**				18.59

Emrah Tosun
 Harita Mühendisi

Ahmet Hüseyin Özalp
 İmar ve Şehircilik Müd.V.

Harita Mühendisi
 M. T. Özalp
 Harita No: 9191

TOPLAM ALAN : 32012.37
 TOPLAM PAY : 32012.37
 TOPLAM KAMULAŞTIRMA : 0.00
 TOP. DÜZENLE. GİRMEYEN: 0.00
 TOP. DÜZENLEMeye GİREN: 32012.37

M A L S A H İ P L E R İ A R A Ş T I R M A
 V E
 Ö Z E T F O R M U
 (K A D A S T R O P A R S E L İ N E S İ R A L I)

K A D A S T R O		I M A R									
SNO	Pafta	Ada/Par	Alan/Pay	Hisse	Malik/Baba Adı	Kamu	Dop/İth	Ada/Par	Alan	Hisse	Pay
1		922/137	2876.62 1438.31	1 2	HÜ** DO** AZ**	-	488.72 949.59	922/255 1190/3	699.33 1199.84	34967/69933 59992/119984	349.67 599.92
2		922/137	2876.62 269.68	3 32	AZ** DO** AL**	-	91.63 178.05	922/255 1190/3	699.33 1199.84	6556/69933 11249/119984	65.56 112.49
3		922/137	2876.62 269.68	3 32	GÜ** DO** AL**	-	91.63 178.05	922/255 1190/3	699.33 1199.84	6556/69933 11249/119984	65.56 112.49
4		922/137	2876.62 359.58	4 32	SE**HA**DO** ZE**	-	122.19 237.39	922/255 1190/3	699.33 1199.84	8742/69933 14997/119984	87.42 149.97
5		922/137	2876.62 539.37	6 32	ZE**AB**DO** AL**	-	183.28 356.09	922/255 1190/3	699.33 1199.84	13112/69933 22497/119984	131.12 224.97
6		922/138	2648.69 662.18	1 4	HA**ER** OS**	-	225.01 437.17	922/256 1190/4	396.55 1352.14	9914/39655 33803/135214	99.14 338.03
7		922/138	2648.69 165.55	1 16	HA**ER** AL**	-	56.26 109.29	922/256 1190/4	396.55 1352.14	2478/39655 8451/135214	24.78 84.51
8		922/138	2648.69 165.54	1 16	YA**Şİ** AL**	-	56.25 109.29	922/256 1190/4	396.55 1352.14	2478/39655 8451/135214	24.78 84.51
9		922/138	2648.69 165.54	1 16	ME**Şİ** AL**	-	56.25 109.29	922/256 1190/4	396.55 1352.14	2478/39655 8451/135214	24.78 84.51
10		922/138	2648.69 165.54	1 16	BE**YA** AL**	-	56.25 109.29	922/256 1190/4	396.55 1352.14	2478/39655 8451/135214	24.78 84.51
11		922/138	2648.69 165.54	1 16	SÜ**Şİ** İS**	-	56.25 109.29	922/256 1190/4	396.55 1352.14	2478/39655 8451/135214	24.78 84.51
12		922/138	2648.69 124.16	3 64	Nİ**BA** ÖM**	-	42.19 81.97	922/256 1190/4	396.55 1352.14	1859/39655 6338/135214	18.59 63.38
13		922/138	2648.69 124.16	3 64	Nİ**ÇE** ÖM**FE**	-	42.19 81.97	922/256 1190/4	396.55 1352.14	1859/39655 6338/135214	18.59 63.38
14		922/138	2648.69 124.16	3 64	GA**ÖZ** ÖM**FE**	-	42.19 81.97	922/256 1190/4	396.55 1352.14	1859/39655 6338/135214	18.59 63.38
15		922/138	2648.69 124.16	3 64	OS**Şİ** ÖM**FE**	-	42.19 81.97	922/256 1190/4	396.55 1352.14	1859/39655 6338/135214	18.59 63.38
16		922/138	2648.69 165.54	1 16	HA**TU** AL**	-	56.25 109.29	922/256 1190/4	396.55 1352.14	2478/39655 8451/135214	24.78 84.51
17		922/138	2648.69 165.54	1 16	EN**ES** AL**	-	56.25 109.29	922/256 1190/4	396.55 1352.14	2479/39655 8451/135214	24.79 84.51

ÖZGÜR TEZELERK
 Harita Mühendisi
 Dip No: 9191
 Sic.No: 7203
 T.C. İçişleri Bakanlığı
 Harita Genel Müdürlüğü
 Ankara

Ahmet Çiğdem
 İmarat Mühendisi
 Harita Mühendisi

SAYFA NO: 1
 TOPLAM ADA ALANI : 21134.85
 O.KATILIM ORANI : 0.0000000
 D.O.PAYI ORANI : 0.3397911

TOPLAM ALAN : 32012.37 M A L S a H İ P L E R İ A R A Ş T I R M A SAYFA NO: 2
 TOPLAM PAY : 32012.37 V E
 TOPLAM KAMULAŞTIRMA : 0.00 Ö Z E T F O R M U
 TOP. DÜZENLE. GİRMEYEN: 0.00 (KADASTRO PARSELİNE SİRALI)
 TOP. DÜZENLEMeye GİREN: 32012.37

K		A		D		A		S		T		R		O		İ		M		A		R	
SNO	Pafta	Ada/Par	Alan/Pay	Hisse	Malik/Baba Adı	Kamu	Dop/İth	Ada/Par	Alan	Hisse	Pay												
18		922/138	2648.69 165.54	1 16	VI**KÜ** AL**	-	56.24 109.30	922/256 1190/4	396.55 1352.14	2479/39655 8451/135214	24.79 84.51												
19		922/138	2648.69 165.54	1 16	FI**ER** AL**	-	56.24 109.30	922/256 1190/4	396.55 1352.14	2479/39655 8451/135214	24.79 84.51												
20		922/146	1362.96 340.75	5 20	FA**BO** MA**	-	115.79 224.96	922/253	899.84	22496/89984	224.96												
21		922/146	1362.96 204.45	3 20	HA**BO** YA**	-	69.48 134.97	922/253	899.84	13497/89984	134.97												
22		922/146	1362.96 204.44	3 20	SE**TO** YA**	-	69.47 134.97	922/253	899.84	13497/89984	134.97												
23		922/146	1362.96 204.44	3 20	SE**TO** YA**	-	69.46 134.98	922/253	899.84	13498/89984	134.98												
24		922/146	1362.96 204.44	3 20	MU**KE**BO** YA**	-	69.46 134.98	922/253	899.84	13498/89984	134.98												
25		922/146	1362.96 204.44	3 20	AL**İH**BO** YA**	-	69.46 134.98	922/253	899.84	13498/89984	134.98												
26		922/147	81.78 9.08	66 594	ME**FA**ÖK** İB**NE**	-	3.08 6.00	1190/2	1872.59	600/187259	6.00												
27		922/147	81.78 9.08	66 594	NA**ÖK** İB**NE**	-	3.08 6.00	1190/2	1872.59	600/187259	6.00												
28		922/147	81.78 9.09	66 594	BI**US** İB**NE**	-	3.08 6.01	1190/2	1872.59	601/187259	6.01												
29		922/147	81.78 27.26	198 594	HA**DO** İB**	-	9.26 18.00	1190/2	1872.59	1800/187259	18.00												
30		922/147	81.78 9.09	66 594	FÜ**SE** ON**LÜ**	-	3.08 6.01	1190/2	1872.59	601/187259	6.01												
31		922/147	81.78 4.54	33 594	BU**AY** NU**	-	1.55 2.99	1190/2	1872.59	299/187259	2.99												
32		922/147	81.78 4.54	1 18	SE**CA** NU**FE**	-	1.55 2.99	1190/2	1872.59	299/187259	2.99												
33		922/147	81.78 4.54	1 18	JA**TA** NU**FE**	-	1.55 2.99	1190/2	1872.59	299/187259	2.99												
34		922/147	81.78	1	NU**AY**	-	1.55 2.99	1190/2	1872.59	75/187259	0.75												

Emrah TOSUN
Harita Mühendisi

Ahmed Hacıoğlu
İmza ve Şehircilik Müdü

Dip No: 7203
BBO No: 9191

TOPLAM ALAN : 32012.37
TOPLAM PAY : 32012.37
TOPLAM KAMUASTIRMA : 0.00
TOP. DÜZENLE. GİRMEYEN: 0.00
TOP. DÜZENLEMESİNE GİREN: 32012.37

M A L S A İ P L E R İ A R A Ş T I R M A
V E
Ö Z E T F O R M U
(KADASTRO PARSELİNE SİRALI)

TOPLAM ADA ALANI : 21134.85
O.KATILIM ORANI : 0.000000
D.O.PAYI ORANI : 0.3397911

SAYFA NO: 3

K A D A S T R O				İ M A R							
Sno	Pafta	Ada/Par	Alan/Pay	Hisse	Malik/Baba Adı	Kamu	Dop/İth	Ada/Par	Alan	Hisse	Pay
			1.14	72	SA**		0.75				
35		922/147	81.78 1.14	1 72	SE**AY** AL**		0.39 0.75	1190/2	1872.59	75/187259	0.75
36		922/147	81.78 1.14	1 72	NI**NA**KO** AL**		0.39 0.75	1190/2	1872.59	75/187259	0.75
37		922/147	81.78 1.14	1 72	SE**AY** AL**		0.39 0.75	1190/2	1872.59	75/187259	0.75
38		922/148	1423.32 355.84	1 4	NI**KO** SA**		120.91 234.93	922/254	939.69	23493/93969	234.93
39		922/148	1423.32 266.87	3 16	HA**KO** OR**		90.68 176.19	922/254	939.69	17619/93969	176.19
40		922/148	1423.32 266.87	3 16	HA**SE** OR**		90.68 176.19	922/254	939.69	17619/93969	176.19
41		922/148	1423.32 266.87	3 16	HA**YA** OR**		90.68 176.19	922/254	939.69	17619/93969	176.19
42		922/148	1423.32 266.87	3 16	HÜ**KO** OR**		90.68 176.19	922/254	939.69	17619/93969	176.19
43		922/149	2754.58 183.64	1 15	NA**ÖK** İB**NE**		62.39 121.25	1190/2	1872.59	12125/187259	121.25
44		922/149	2754.58 183.64	1 15	BI**US** İB**NE**		62.39 121.25	1190/2	1872.59	12125/187259	121.25
45		922/149	2754.58 550.92	1 5	FÜ**SE** ÖM**LÜ**		187.20 363.72	1190/2	1872.59	36372/187259	363.72
46		922/149	2754.58 183.64	1 15	ME**FA**ÖK** İB**NE**		62.40 121.24	1190/2	1872.59	12124/187259	121.24
47		922/149	2754.58 550.92	1 5	HA**DO** İB**		187.20 363.72	1190/2	1872.59	36372/187259	363.72
48		922/149	2754.58 275.46	1 10	BU**AY** NU**		93.60 181.86	1190/2	1872.59	18186/187259	181.86
49		922/149	2754.58 275.46	1 10	SE**CA** NU**FE**		93.60 181.86	1190/2	1872.59	18186/187259	181.86
50		922/149	2754.58 275.46	1 10	JA**TA** NU**FE**		93.60 181.86	1190/2	1872.59	18186/187259	181.86

ÖZEL İZMİR İZMİR
Harita Mühendisi
Harita Mühendisi
Dip No: 49 Çada No: 7298
ÖZEL İZMİR İZMİR
Harita Mühendisi
Harita Mühendisi
Dip No: 49 Çada No: 7298

Harita Mühendisi
Harita Mühendisi

Ahmet Harita Mühendisi
Harita Mühendisi
Harita Mühendisi

TOPLAM ALAN : 32012.37		M A L S A H İ P L E R İ A R A Ş T I R M A		SAYFA NO: 6							
TOPLAM PAY : 32012.37		V E		TOPLAM ADA ALANI : 21134.85							
TOPLAM KAMU KAMU : 0.00		Ö Z E T F O R M U		O.KATILIM ORANI : 0.0000000							
TOP. DÜZENLEME GİRMEYEN: 0.00		(KADASTRO PARSELİNE SIRALI)		D.O.PAYI ORANI : 0.3397911							
TOP. DÜZENLEMEME GİREN: 32012.37											
K A D A S T R O		T R O		I M A R							
SNO	Pafta	Ada/Par	Alan/Pay	Hisse	Malik/Baba Adı	Kamu	Dop/İth	Ada/Par	Alan	Hisse	Pay
			226.72	4	CE**		149.69				
85		922/170	906.88 226.72	1 4	TU**AL** ŞE**		77.04 149.68	1188/6	772.61	14968/77261	149.68
86		922/170	906.88 226.72	1 4	ME**ŞI** ŞE**		77.04 149.68	1188/6	772.61	14968/77261	149.68
87		922/170	906.88 226.72	1 4	YA**ÇE** CE**		77.04 149.68	1188/6	772.61	14968/77261	149.68
88		922/180	890.08 890.08	TAM	SA**ŞE** HA**		302.44 587.64	1188/7	587.64	TAM	587.64
89		922/181	1029.99 386.24	3 8	ME**KÜ** AL**		131.24 255.00	1188/1	680.01	25500/68001	255.00
90		922/181	1029.99 257.50	1 4	SA**Çi** Zi**		87.49 170.01	1188/1	680.01	17001/68001	170.01
91		922/181	1029.99 386.25	3 8	DI**Çi** AL**		131.25 255.00	1188/1	680.01	25500/68001	255.00
92		922/182	2104.84 2104.84	TAM	İS**SO** AH**		715.21 1389.63	1188/2	1389.63	TAM	1389.63
93		922/183	555.31 555.31	TAM	TU**KÖ** ME**		188.69 366.62	1188/4	366.62	TAM	366.62
94		922/184	904.57 904.57	TAM	AT**BA** AH**		307.36 597.21	1188/3	597.21	TAM	597.21
95		922/185	1397.31 1397.31	TAM	AR**KÜ** ME**		474.79 922.52	922/247	922.52	TAM	922.52
96		922/186	717.87 717.87	TAM	AY**ÖZ** KU**		243.93 473.94	922/246	473.94	TAM	473.94

ÖZGÜR İNCEKÖK
Harita Mühürçüsü
Harita No: 7208
Bina No: 9191

Emrah TOSUN
Harita Mühürçüsü

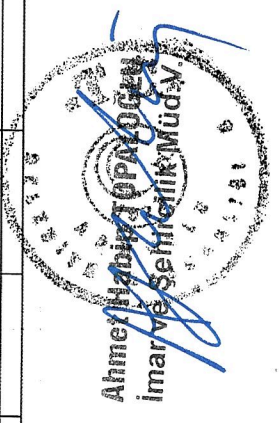

TOPLAM ALAN : 32012.37 M A L S A H İ P L E R İ A R A Ş T I R M A SAYFA NO: 5
 TOPLAM PAY : 32012.37 V E
 TOPLAM KAMULAŞTIRMA : 0.00 Ö Z E T F O R M U
 TOP. DÜZENLE. GİRMEYEN: 0.00 (KADASTRO PARSELINE SIRA LI)
 TOP. DÜZENLEMeye GİREN: 32012.37

K		A		D		A		S		T		R		O		I		M		A		R	
SNO	Pafta	Ada/Par	Alan/Pay	Hisse	Malik/Baba Adı	Kamu	Dop/iTh	Ada/Par	Alan	Hisse	Pay	Ada/Par	Alan	Hisse	Pay	Ada/Par	Alan	Hisse	Pay	Ada/Par	Alan	Hisse	Pay
68		922/161	4868.02 76.06	1 64	SE**AY** HA**	-	25.84 50.22	922/251 1189/2	961.48 2252.43	1502/96148 3520/225243	15.02 35.20												
69		922/161	4868.02 135.22	1 36	AY**AK** MU**	-	45.94 89.28	922/251 1189/2	961.48 2252.43	2671/96148 6257/225243	26.71 62.57												
70		922/161	4868.02 135.22	1 36	PE**NU**AY** MU**	-	45.94 89.28	922/251 1189/2	961.48 2252.43	2671/96148 6257/225243	26.71 62.57												
71		922/161	4868.02 67.61	1 72	ME**AS** SA**ZE**	-	22.97 44.64	922/251 1189/2	961.48 2252.43	1335/96148 3129/225243	13.35 31.29												
72		922/161	4868.02 67.61	1 72	HU**NU**PA** SA**ZE**	-	22.97 44.64	922/251 1189/2	961.48 2252.43	1335/96148 3129/225243	13.35 31.29												
73		922/161	4868.02 101.42	1 48	EM**AY** HU**	-	34.46 66.96	922/251 1189/2	961.48 2252.43	2003/96148 4693/225243	20.03 46.93												
74		922/161	4868.02 152.13	1 32	HU**NU**PA** SA**ZE**	-	51.69 100.44	922/251 1189/2	961.48 2252.43	3005/96148 7039/225243	30.05 70.39												
75		922/161	4868.02 152.13	1 32	ME**AS** SA**ZE**	-	51.69 100.44	922/251 1189/2	961.48 2252.43	3005/96148 7039/225243	30.05 70.39												
76		922/162	1617.57 1617.57	TAM	NU**AY** AH**	-	549.64 1067.93	1189/1	1067.93	TAM	1067.93												
77		922/163	1364.27 1364.27	TAM	NU**MI** OS**	-	463.57 900.70	922/249	900.70	TAM	900.70												
78		922/167	1510.60 1510.60	TAM	ME**AR** AL**HU**	-	513.29 997.31	922/248	997.31	TAM	997.31												
79		922/168	893.72 893.72	TAM	TE**GU** AD**	-	303.68 590.04	1188/5	590.04	TAM	590.04												
80		922/169	263.37 65.85	1 4	UĞ**AK** CE**	-	22.38 43.47	1188/6	772.61	4347/77261	43.47												
81		922/169	263.37 65.84	1 4	TU**AL** ŞE**	-	22.37 43.47	1188/6	772.61	4347/77261	43.47												
82		922/169	263.37 65.84	1 4	ME**Şİ** ŞE**	-	22.37 43.47	1188/6	772.61	4347/77261	43.47												
83		922/169	263.37 65.84	1 4	YA**YE** CE**	-	22.37 43.47	1188/6	772.61	4347/77261	43.47												
84		922/170	906.88	1	UĞ**AK**	-	770.31	1188/6	772.61	14969/77261	149.69												

Ahmet Naim DÜPAZOGU
 İmar ve Şehircilik

Emrah DOSUN
 Harita Mühendisi

TOPLAM ALAN : 32012.37
 TOPLAM PAY : 32012.37
 TOPLAM KAMULAŞTIRMA : 0.00
 TOP. DÜZENLE. GİRMEYEN: 0.00
 TOP. DÜZENLEMENEMEYE GİREN: 32012.37

M A L İ A R A Ş T I R M A
 V E
 Ö Z E T F O R M U
 (K A D A S T R O P A R S E L İ N E S İ R A L I)

TOPLAM ADA ALANI : 21134.85
 O.KATILIM ORANI : 0.0000000
 D.O.PAYI ORANI : 0.3397911

SAYFA NO: 4

K		A		D		A		S		T		R		O		I		M		A		R	
SNO	Pafta	Ada/Par	Alan/Pay	Hisse	Malik/Baba Adı	Kamu	Dop/İth	Ada/Par	Alan	Hisse	Pay												
51		922/149	2754.58 68.86	1 40	NU**AY** SA**	-	23.40 45.46	1190/2	1872.59	4546/187259	45.46												
52		922/149	2754.58 68.86	1 40	SE**AY** AL**	-	23.40 45.46	1190/2	1872.59	4546/187259	45.46												
53		922/149	2754.58 68.86	1 40	NI**NA**KO** AL**	-	23.40 45.46	1190/2	1872.59	4546/187259	45.46												
54		922/149	2754.58 68.86	1 40	SE**AY** AL**	-	23.40 45.46	1190/2	1872.59	4546/187259	45.46												
55		922/158	1840.02 920.01	1 2	LE**SE** ME**CE**	-	312.61 607.40	1190/1	1214.80	60740/121480	607.40												
56		922/158	1840.02 920.01	1 2	GÜ**YA** HA**	-	312.61 607.40	1190/1	1214.80	60740/121480	607.40												
57		922/161	4868.02 405.68	1 12	AY**AK** MU**	-	137.85 267.83	922/251 1189/2	961.48 2252.43	8012/96148 18771/225243	80.12 187.71												
58		922/161	4868.02 405.67	1 12	PE**AY** MU**	-	137.85 267.82	922/251 1189/2	961.48 2252.43	8012/96148 18770/225243	80.12 187.70												
59		922/161	4868.02 540.89	1 9	KE**AT** ME**	-	183.79 357.10	922/251 1189/2	961.48 2252.43	10683/96148 25027/225243	106.83 250.27												
60		922/161	4868.02 540.89	1 9	ÖM**AY** ME**	-	183.79 357.10	922/251 1189/2	961.48 2252.43	10683/96148 25027/225243	106.83 250.27												
61		922/161	4868.02 540.89	1 9	GÜ**YA** ME**	-	183.79 357.10	922/251 1189/2	961.48 2252.43	10683/96148 25027/225243	106.83 250.27												
62		922/161	4868.02 405.67	1 12	AY**AY** ME**	-	137.85 267.82	922/251 1189/2	961.48 2252.43	8012/96148 18770/225243	80.12 187.70												
63		922/161	4868.02 304.25	1 16	HÜ**AY** ŞE**YA**	-	103.39 200.86	922/251 1189/2	961.48 2252.43	6010/96148 14076/225243	60.10 140.76												
64		922/161	4868.02 304.25	1 16	ME**AY** ŞE**YA**	-	103.39 200.86	922/251 1189/2	961.48 2252.43	6010/96148 14076/225243	60.10 140.76												
65		922/161	4868.02 304.25	1 16	PE**ÖZ** ŞE**YA**	-	103.39 200.86	922/251 1189/2	961.48 2252.43	6010/96148 14076/225243	60.10 140.76												
66		922/161	4868.02 114.09	3 128	ŞE**YA**AY** AL**	-	38.76 75.33	922/251 1189/2	961.48 2252.43	2253/96148 5280/225243	22.53 52.80												
67		922/161	4868.02 114.09	3 128	HA**AY** AL**	-	38.76 75.33	922/251 1189/2	961.48 2252.43	2253/96148 5280/225243	22.53 52.80												

Ahmet Hamit Toprak
 İmar ve Şehircilik Müdürü

Emrah Tosun
 Harita Mühendisi

MÜHÜR
 Harita No: 7/20
 Ölçü No: 2181

1188 NUMARALI ADA DAĞITIM CETVELİ		DÜZENLEME SAHASI							SAYFA NO: 2			
KADS. ADA	922	922	922	922	922	922	922	922	922	922	922	922
KADS. PAR	166	169	170	180	181	182	183	184				
İ.Parseli												ALAN
1				680.01								680.01
2					1389.63							1389.63
3								597.21				597.21
4							366.62					366.62
5	590.04											590.04
6		173.88	596.73									772.61
7				587.64								587.64
ALAN	590.04	173.88	596.73	587.64	680.01	1389.63	366.62	597.21				4983.76
DIĞADALAR												
İ.TAHSİS	590.04	173.88	596.73	587.64	680.01	1389.63	366.62	597.21				4983.76
KAVULAŞ.	-	-	-	-	-	-	-	-				
DOP	303.68	89.49	308.15	302.44	349.98	715.21	188.69	307.36				2565.00
DĞİREN	893.72	263.37	906.88	890.08	1029.99	2104.84	555.31	904.57				7548.76
DĞİRMEYEN	-	-	-	-	-	-	-	-				
TAPUALANI	893.72	263.37	906.88	890.08	1029.99	2104.84	555.31	904.57				7548.76

Cetveli Tanzim Eden				Cetveli Kontrol Eden				Cetveli Tasdik Eden			
İsim	Tarih	İmza	İsim	Tarih	İmza	İsim	Tarih	İmza	İsim	Tarih	İmza
İlhan Merve	07.10.2019		Parselasyon Haritasının Tasdik	07.10.2019		Ahmet Akın	07.10.2019		İlhan Merve	07.10.2019	
Bel. Mec.	09.10.2019		Belediye Encümeni	09.10.2019		Gazetesi	09.10.2019		İmza	09.10.2019	
			Bakanlık								

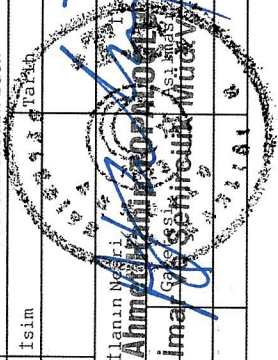

İLİ : YALOVA
İLÇESİ : ARMUTLU
KÖY/MAH. : BAYIR
T.C. ARMUTLU

BELEDİYESİ NOLU UYGULAMA SAHAŞI

Ö Z E T C E T V E L İ

K A D A S T R O

Ada/Par	Alan	Kamu.	Y.Terk	D.Girmeyen	Dopal	Dopalma	Dop	İ.Tahsis	İ M A R	
									AdaNo	Alan
922/137	4850.45	-	-	1973.83	2876.62	-	977.45	1899.17	922	7191.36
922/138	3261.72	-	-	613.03	2648.69	-	900.00	1748.69	1188	4983.76
922/146	1362.96	-	-	-	1362.96	-	463.12	899.84	1189	3320.36
922/147	81.78	-	-	-	81.78	-	27.79	53.99	1190	5639.37
922/148	2697.28	-	-	1273.96	1423.32	-	483.63	939.69	-	-
922/149	1855.78	-	898.80	-	2754.58	-	935.98	1818.60	-	-
922/158	1840.02	-	-	-	1840.02	-	625.22	1214.80	-	-
922/161	4868.02	-	-	-	4868.02	-	1654.11	3213.91	-	-
922/162	1617.57	-	-	-	1617.57	-	549.64	1067.93	-	-
922/163	3091.88	-	-	1727.61	1364.27	-	463.57	900.70	-	-
922/167	1510.60	-	-	-	1510.60	-	513.29	997.31	-	-
922/168	893.72	-	-	-	893.72	-	303.68	590.04	-	-
922/169	263.37	-	-	-	263.37	-	89.49	173.88	-	-
922/170	906.88	-	-	-	906.88	-	308.15	598.73	-	-
922/180	734.73	-	155.35	-	890.08	-	302.44	587.64	-	-
922/181	1029.99	-	-	-	1029.99	-	349.98	680.01	-	-
922/182	2104.84	-	-	-	2104.84	-	715.21	1389.63	-	-
922/183	555.31	-	-	-	555.31	-	188.69	366.62	-	-
922/184	904.57	-	-	-	904.57	-	307.36	597.21	-	-
922/185	1397.31	-	-	-	1397.31	-	474.79	922.52	-	-
922/186	4167.93	-	-	3450.06	717.87	-	243.93	473.94	-	-

K A D A S T R O T O P L A M L A R I

Toplam Pay	Toplam Alan	Top Kamu	Toplam Y.Terk	Toplam D.Girmeyen	Toplam Dopal	Top. Düz. Giren		Toplam Tahsis	İ M A R	
						Dopalma	Dop		Toplam Alan	Toplam Alan
39996.71	39996.71	0.00	1054.15	9038.49	32012.37	-	10877.52	21134.85	-	21134.85

Düzenleme Ortaklık Payı Hesabı
Kamuya Ayrılan Alan= 32012.37 - 21134.85 = 10877.52
Düzenleme Ortaklık Payı = 10877.52 / 32012.37 = 0.3397911

ÖZGE MÜHÜR
Mühendis
Dip.No: 14300 Dış Sic.No: 7208
Büro Telef No: 9101

Emrah TOSUN
Harita Mühendisi

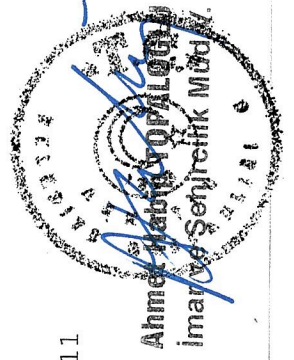

İLİ : YALOVA
İLÇESİ : ARMUTLU
MAH. : BAYIR
PAFTA : G21C23D3D-4C
ADA : 922
PARSEL : 137,138,146,147,148,149
158,161,162,163,167,168
169,170,180,181,182,183
184,185,186

PARSELASYON PLANI



1/1000

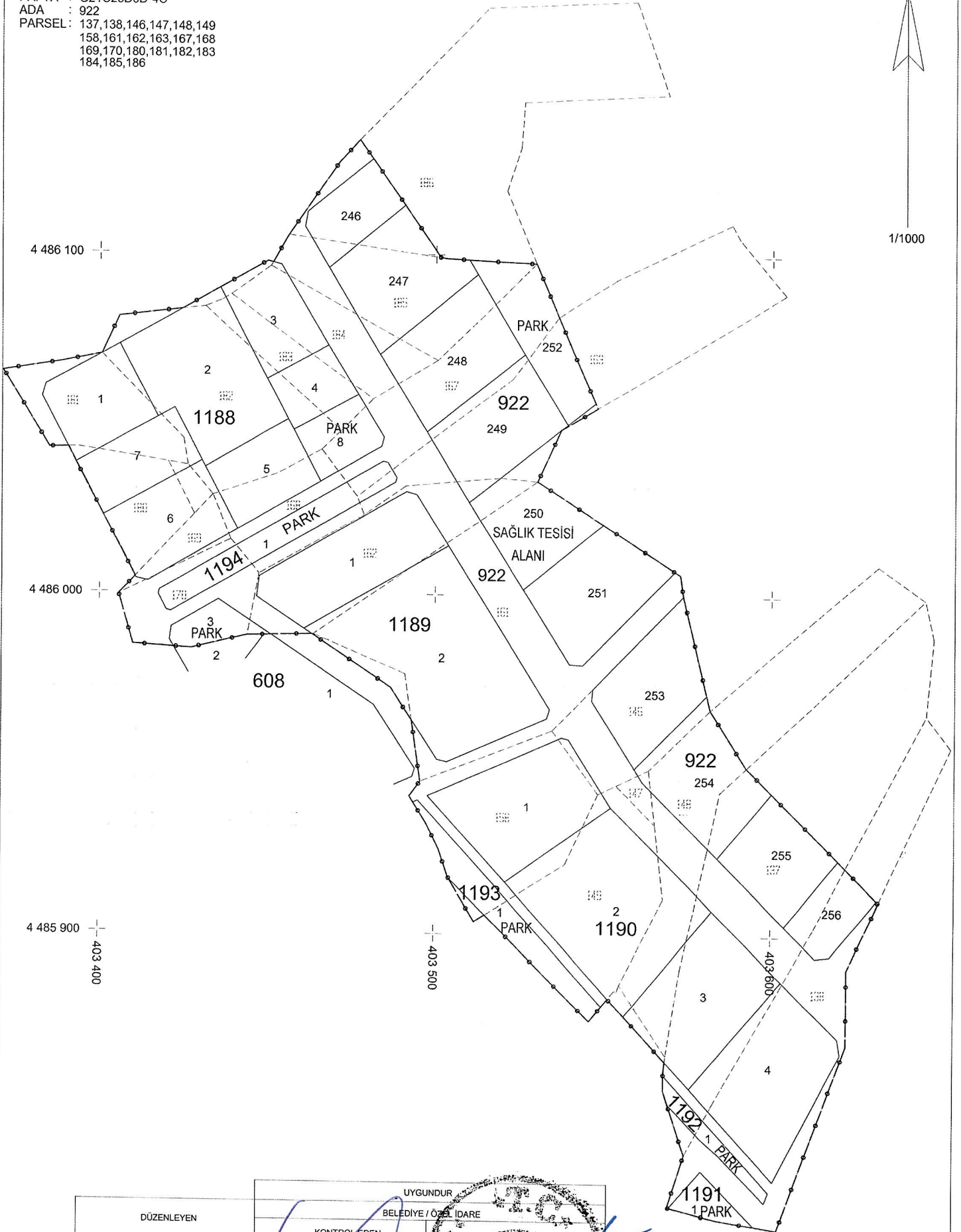

UYGUNDUR
BELEDİYE / ÖZEL İDARE

KONTROL EDEN

ONAYLAYAN

ADI SOYADI ÖZGÜR TEZTÜNER

Emrah TOSUN Harita Mühendisi
Metin Habip TOPALGÖZLU İnşaat ve Şehircilik Müd.V.

TARİH

02.08.2023

İnşaat ve Şehircilik Müd.V.