

PLAN ADI:	YALOVA ARMUTLU TERMAL TURİZM MERKEZİ KAPSAMINDA GÖKTEPE RÜZGAR ENERJİ SANTRALİ KAPASİTE ARTIŞ PROJESİ 1/5000 ÖLÇEKLİ İLAVE NAZIM İMAR PLANI
TM NO/ADI:	292 / YALOVA ARMUTLU TURİZM MERKEZİ
ÖLÇEK:	1/5000
PAFTA SAYISI:	2 (İKİ)
PAFTA ADI:	G21-C-22-B
PİN:	NİP-771127130

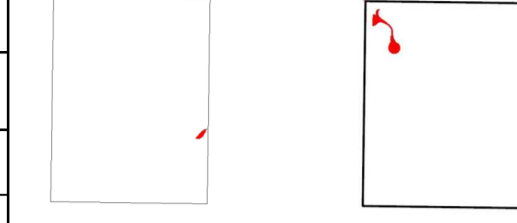

01					
06					
11		C			
16					
21					

ARMUTLU (YALOVA) G21-c-22-b

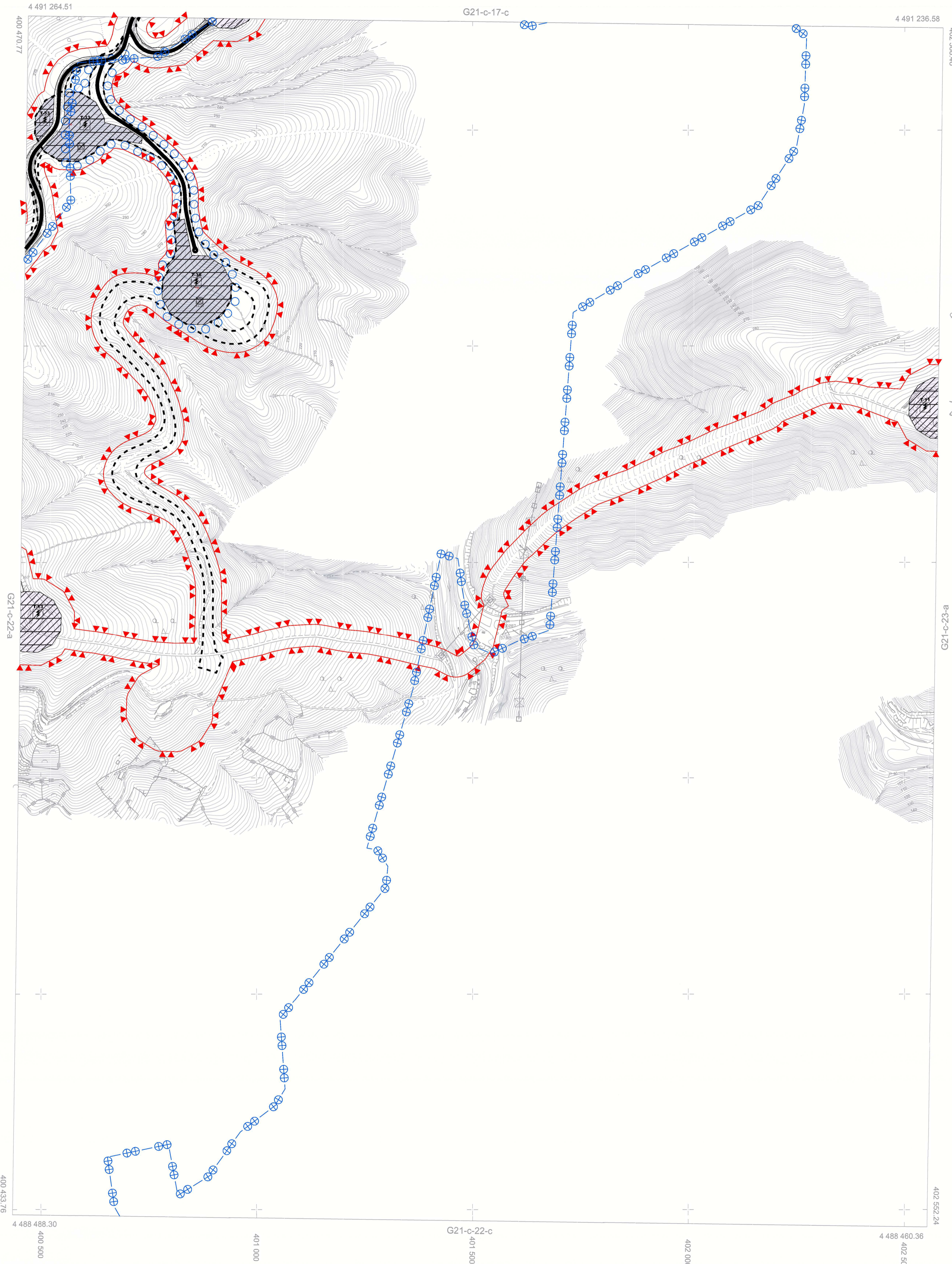

MÜELLİFİNCE HAZIRLANAN 2 (İKİ) PAFTADAN İBARET YALOVA ARMUTLU TERMAL TURİZM MERKEZİ KAPSAMINDA GÖKTEPE RÜZGAR ENERJİ SANTRALİ KAPASİTE ARTIŞ PROJESİ 1/5000 ÖLÇEKLİ İLAVE NAZIM İMAR PLANI BAKANLIĞIMIZ PLAN İNCELEME VE DEĞERLENDİRME KURULUNUN 03.02.2026 TARİHLİ VE 2026/02-04 SAYILI KARARI İLE UYGUN GÖRÜLEREK, 2634 SAYILI TURİZMİ TEŞVİK KANUNUNUN 7 NCİ MADDESİ UYARINCA ONANDI.

KÜLTÜR VE TURİZM BAKANLIĞI
YATIRIM VE İŞLETMELER GENEL MÜDÜRLÜĞÜ

MESCİOĞLU MÜHENDİSLİK MÜŞAVİRLİK A.Ş.
TARAFINDAN GÖKTEPE RES İLAVE İŞİNE AİT
İTİFAK KOORDİNAT SİSTEMİNDE VE 2005.00
EPOĞUNDA ÜRETİLEN 20 ADET HALİHAZIR
HARİTA ÇEVRE, ŞEHİRCİLİK VE İKLİM DEĞİŞİKLİĞİ
BAKANLIĞI TARAFINDAN 14/01/2019 TARİHİNDE ONANAN
HALİHAZIR HARİTA İLE BÜTÜNLÜĞÜ SAĞLANARAK
3194 SAYILI İMAR KANUNUNUN EK 11 NCİ MADDESİNE
İSTİNADEN ONAYLANMIŞTIR.

M. M. 2025
[Signature]
MESCİOĞLU MÜHENDİSLİK MÜŞAVİRLİK A.Ş.
ŞEHİRCİLİK VE İKLİM DEĞİŞİKLİĞİ
BAKANLIĞI

ÇEVRE, ŞEHİRCİLİK VE İKLİM DEĞİŞİKLİĞİ BAKANLIĞI
MEKANSAL PLANLAMA GENEL MÜDÜRLÜĞÜ

[Signature]

[Signature]