

YALOVA ARMUTLU TERMAL TURİZM MERKEZİ KAPSAMINDA GÖKTEPE RÜZGAR ENERJİ SANTRALİ KAPASİTE ARTIŞ PROJESİ 1/1000 ÖLÇEKLİ İLAVE UYGULAMA İMAR PLANI
PLAN ADI:
TM NO/ADI: 292 / YALOVA ARMUTLU TURİZM MERKEZİ
ÖLÇEK: 1/1000
PAFTA SAYISI: 3 (ÜÇ)
PAFTA ADI: G21-C-22-B-1-D
PİN: UIP-771127132

01					21
06					
11		C			
16					
21	22	23	24	25	
	21	21	21	21	

ARMUTLU (YALOVA) G21-c-22-b-1-d

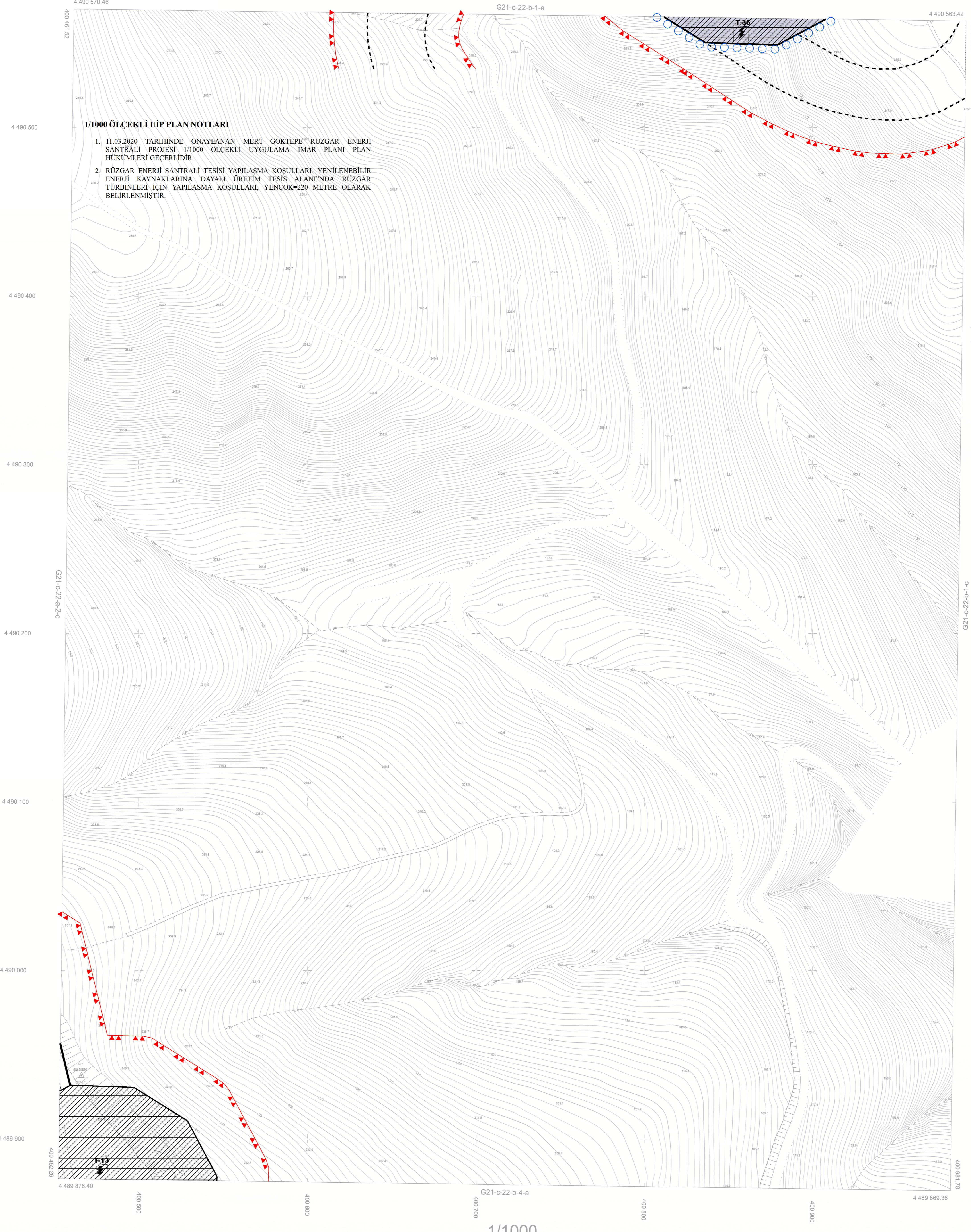

1/1000 ÖLÇEKLİ UİP PLAN NOTLARI

- 11.03.2020 TARİHİNDE ONAYLANAN MERT GÖKTEPE RÜZGAR ENERJİ SANTRALİ PROJESİ 1/1000 ÖLÇEKLİ UYGULAMA İMAR PLANI PLAN HÜKÜMLERİ GEÇERLİDİR.
- RÜZGAR ENERJİ SANTRALİ TESİSİ YAPILAŞMA KOŞULLARI, YENİLENEBİLİR ENERJİ KAYNAKLARINA DAYALI ÜRETİM TESİS ALANI'NDA RÜZGAR TÜRBİNLERİ İÇİN YAPILAŞMA KOŞULLARI, YENCOK=220 METRE OLARAK BELİRLENMİŞTİR.

MÜELLİFİNCE HAZIRLANAN 3 (ÜÇ) PAFTADAN İBARET YALOVA ARMUTLU TERMAL TURİZM MERKEZİ KAPSAMINDA GÖKTEPE RÜZGAR ENERJİ SANTRALİ KAPASİTE ARTIŞ PROJESİ 1/1000 ÖLÇEKLİ İLAVE UYGULAMA İMAR PLANI BAKANLIĞIMIZ PLAN İNCELEME VE DEĞERLENDİRME KURULUNUN 03.02.2026 TARİHLİ VE 2026/02-04 SAYILI KARARI İLE UYGUN GÖRÜLEREK, 2634 SAYILI TURİZMİ TEŞVİK KANUNUNUN 7 NCİ MADDESİ UYARINCA ONANDI.

KÜLTÜR VE TURİZM BAKANLIĞI
YATIRIM VE İŞLETMELER GENEL MÜDÜRLÜĞÜ

MESİCİÖLÜ MÜHENDİSLİK MÜŞAVİRLİK A.Ş.
TARAFINDAN GÖKTEPE İLAVE İNŞAAT İÇİN
TRİPSİ KOORDİNAT SİSTEMİNDE VE 2005.00
PROJESİNDE İZLENİLER İYİ ADET HALINDA
HARİTA ÇEVRE, BEHİRCİLİK VE KLİM DEĞİŞİKLİĞİ
BAKANLIĞI TARAFINDAN İZLENİLER TARAFINDAN
HALHAZIR HARİTA İLE BÜTÜNLÜĞÜ SAĞLANARAK
3118 SAYILI İMAR KANUNUNUN EK 11 NOLU MADDESİNE
İSTİNADEN ONAYLANMIŞTIR.

14.10.2025
[Signature]
M. YERLİ KAYITLI
MÜHÜR

ÇEVRE, BEHİRCİLİK VE KLİM DEĞİŞİKLİĞİ BAKANLIĞI
MEKANSAL PLANLAMA GENEL MÜDÜRLÜĞÜ

[Signature]

[Signature]